

第95回東京箱根間往復大学駅伝競走予選会(平成30年10月13日)

総合タイム:11時間51分39秒 総合順位:31位(39チーム中)【順位学内最高】

本学にとって創部から4年連続4回目となった今大会は、距離がハーフマラソンに変更。さらに出場制限が10000mのみとなり参加校数が39大学と、昨年よりも10チーム減った。

レース当日は気象条件は良好。留学生がハイペースでレースを進める中、本学は3チームの集団走で挑んだ。前半はほぼ設定通りにレースできたが、公園に入ってからペースを落とした者が多く、結果的に総合タイムは目標より10分ほど悪かった。

今年も夏合宿で故障者が出てしまい、直前まで走ることができない者が多かったが、20kmの通過総合タイムは昨年の総合タイムよりも10分以上速かったのは収穫で、チームのレベルアップができていると感じた。

レース後のミーティングでは、第96回大会に向けて今回の反省や課題・感じたことを話し合い、さらなるレベルアップを目指してスタートした。



関口(2年救急救命)
埼玉・花咲徳栄出身



大久保(1年小学校)
東京・都立上水出身



武藤(1年柔道整備)
福島・学法石川出身



郡山(1年鍼灸)
宮城・明成出身

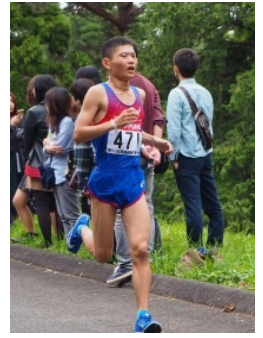

中村(3年トレスポ経)
神奈川・高浜出身



永野(2年理学療法)
埼玉・越谷南出身



築嶋(3年臨床工学)
栃木・宇都宮南出身



今(1年小学校特別)
東京・都立田無出身



葛西(3年経営マネ)
東京・都立板橋出身

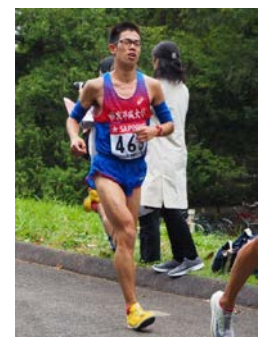

荒木(3年健康栄養)
千葉・昭和学院出身

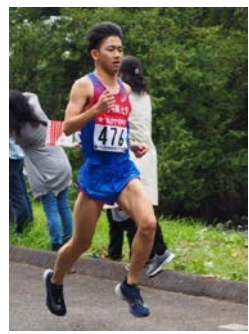

吉本(2年臨床工学)
沖縄・宮古出身

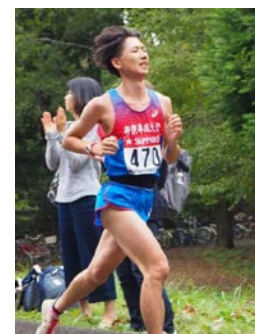

下境田(3年理学療法)
埼玉・花咲徳栄出身



前主将石井直樹(4年メディア)
↓
新主将築嶋 匠(3年臨床工学)



第95回東京箱根間往復大学駅伝競走予選会

審判長:赤峰 俊彦
記録主任:二見 真理恵

主催:関東学生陸上競技連盟
共催:読売新聞社
コース:陸上自衛隊立川駐屯地~立川市街地~国営昭和記念公園(21.0975km)

* 第95回東京箱根間往復大学駅伝競走予選会 *

順位	成績	チーム	順位	記録	No.	氏名	所属団体名	備考
1	10:29:58	駒澤大学	5	1:01:50	16	片西 景	駒澤大学	・東 京 ・千 葉 ・長 崎 ・兵 庫 ・大 宮 ・三 重 ・青 森 ・東 京
			11	1:02:38	15	伊勢 吾	駒澤大学	
			13	1:02:46	23	山下 大	駒澤大学	
			17	1:03:10	22	中村 聖	駒澤大学	
			19	1:03:12	27	加藤 淳	駒澤大学	
			21	1:03:13	24	伊東 汰	駒澤大学	
			22	1:03:15	21	中村 大	駒澤大学	
			23	1:03:15	17	下 史	駒澤大学	
			26	1:03:17	19	堀合 輔	駒澤大学	
			29	1:03:22	28	神戸 駿	駒澤大学	
2	10:36:58	順天堂大学	2	1:01:22	1	塩尻 和	順天堂大学	・群 馬 ・千 葉 ・佐 賀 ・千 葉 ・静 岡 ・福 秋 ・神 奈 ・神 奈 ・静 岡
			18	1:03:11	12	野口 雄	順天堂大学	
			34	1:03:32	5	吉岡 幸	順天堂大学	
			45	1:03:41	6	難波 皓	順天堂大学	
			56	1:03:55	7	藤曲 寛	順天堂大学	
			66	1:04:03	2	山田 攻	順天堂大学	
			70	1:04:08	14	澤藤 響	順天堂大学	
			74	1:04:11	11	橋本 龍	順天堂大学	
			77	1:04:18	4	小林 聖	順天堂大学	
			105	1:04:37	10	鈴木 雄	順天堂大学	
3	10:39:16	神奈川大学	15	1:02:51	36	越川 堅	神奈川大学	・神 奈 ・愛 知 ・神 奈 ・佐 賀 ・福 岡 ・大 阪 ・福 岡 ・静 岡 ・愛 媛
			16	1:03:02	34	山藤 篤	神奈川大学	
			24	1:03:16	32	多和田 涼	神奈川大学	
			43	1:03:39	38	井手 孝	神奈川大学	
			44	1:03:41	37	安田 共	神奈川大学	
			78	1:04:19	35	荻野 成	神奈川大学	
			98	1:04:33	40	北崎 拓	神奈川大学	
			102	1:04:35	41	川口 慧	神奈川大学	
			103	1:04:36	29	枝村 高	神奈川大学	
			112	1:04:44	39	小笠原 峰	神奈川大学	
4	10:40:38	國學院大学	7	1:02:02	50	浦野 雄	國學院大学	・富 山 ・埼 玉 ・長 崎 ・鳥 取 ・群 馬 ・千 葉 ・山 形 ・大 阪 ・大 阪 ・長 崎
			27	1:03:20	51	土方 英	國學院大学	
			38	1:03:36	43	江島 峻	國學院大学	
			51	1:03:47	53	臼井 健	國學院大学	
			65	1:04:01	52	茂原 大	國學院大学	
			75	1:04:12	46	長谷 汰	國學院大学	
			81	1:04:20	47	蜂屋 拓	國學院大学	
			128	1:04:59	44	小中 駿	國學院大学	
			132	1:05:02	48	青木 祐	國學院大学	
			152	1:05:19	45	中山 貴	國學院大学	
5	10:41:06	明治大学	8	1:02:16	156	阿部 弘	明治大学	・福 島 ・青 森 ・千 葉 ・茨 城 ・愛 知 ・広 島 ・東 京 ・三 重 ・千 葉 ・東 京
			46	1:03:41	164	小袖 英	明治大学	
			48	1:03:44	159	佐々木 大	明治大学	
			49	1:03:45	166	鈴木 聖	明治大学	
			59	1:03:57	157	三輪 軌	明治大学	
			85	1:04:24	158	中島 就	明治大学	
			107	1:04:41	162	斉藤 寛	明治大学	
			116	1:04:45	155	角出 龍	明治大学	
			118	1:04:47	163	村上 純	明治大学	
			138	1:05:06	167	中嶋 大	明治大学	
6	10:41:15	東京国際大学	12	1:02:42	92	砂入 久	東京国際大学	・埼 玉 ・宮 城 ・静 岡 ・埼 玉 ・福 島 ・熊 本 ・兵 庫 ・愛 知 ・兵 庫 ・長 崎
			20	1:03:13	93	相沢 悠	東京国際大学	
			32	1:03:30	89	伊藤 達	東京国際大学	
			62	1:03:59	86	河野 步	東京国際大学	
			80	1:04:20	91	真船 恭	東京国際大学	
			88	1:04:27	90	山瀬 大	東京国際大学	
			91	1:04:29	94	佐伯 涼	東京国際大学	
			93	1:04:30	88	堤 完	東京国際大学	
			109	1:04:43	96	渡邊 和	東京国際大学	
			156	1:05:22	85	浦馬場 裕	東京国際大学	
7	10:42:16	大東文化大学	39	1:03:36	78	川澄 克	大東文化大学	・茨 城 ・愛 知 ・埼 玉 ・大 阪 ・宮 城 ・熊 本 ・宮 城 ・山 形 ・山 形 ・長 崎 ・宮 城
			40	1:03:37	75	谷川 貴	大東文化大学	
			50	1:03:46	72	新井 康	大東文化大学	
			52	1:03:50	80	奈良 凌	大東文化大学	
			68	1:04:06	79	佐藤 弘	大東文化大学	
			73	1:04:10	82	藤岡 賢	大東文化大学	
			96	1:04:32	73	大久保 陸	大東文化大学	
			113	1:04:44	74	齋藤 諒	大東文化大学	
			114	1:04:45	81	阿比留 魁	大東文化大学	
			141	1:05:10	71	奈須 智	大東文化大学	

第95回東京箱根間往復大学駅伝競走予選会

審判長:赤峰 俊彦
記録主任:二見 真理恵

主催:関東学生陸上競技連盟
共催:読売新聞社
コース:陸上自衛隊立川駐屯地~立川市街地~国営昭和記念公園(21.0975km)

* 第95回東京箱根間往復大学駅伝競走予選会 *

順位	成績	チーム	順位	記録	No.	氏名	所属団体名	備考
8	10:42:55	中央大学	6	1:01:57	58	堀尾 謙介 (4)	中央大学	・兵庫 ・埼玉 ・山梨 ・兵庫 ・福岡 ・静岡 ・山口 ・千葉 ・神奈川
			28	1:03:20	60	中山 顕 (4)	中央大学	
			35	1:03:34	65	池田 勤汰 (2)	中央大学	
			53	1:03:51	70	三浦 拓朗 (1)	中央大学	
			95	1:04:31	69	矢野 郁人 (2)	中央大学	
			99	1:04:33	62	舟津 彰馬 (3)	中央大学	
			110	1:04:43	68	三須 健乃介 (2)	中央大学	
			143	1:05:11	57	神崎 裕 (4)	中央大学	
			169	1:05:30	59	関口 康平 (4)	中央大学	
			186	1:05:45	61	二井 康介 (3)	中央大学	
9	10:45:39	国士舘大学	3	1:01:49	126	ライメイ・カインセント (1)	国士舘大学	・東京 ・福島 ・茨城 ・福岡 ・香川 ・福井 ・神奈川 ・千葉 ・神奈川 ・福井
			25	1:03:16	115	住吉 秀昭 (4)	国士舘大学	
			57	1:03:56	116	高田 直也 (4)	国士舘大学	
			64	1:04:01	118	戸澤 奨 (4)	国士舘大学	
			129	1:04:59	117	多喜 瑞夕貴 (4)	国士舘大学	
			133	1:05:02	123	岸田 章宏 (3)	国士舘大学	
			157	1:05:22	119	藤江 千紘 (4)	国士舘大学	
			176	1:05:36	121	石川 智康 (3)	国士舘大学	
			188	1:05:45	122	西川 彰 (3)	国士舘大学	
			196	1:05:53	113	内山 武 (4)	国士舘大学	
10	10:46:27	山梨学院大学	4	1:01:50	105	トミク・ニヤロ (4)	山梨学院大学	・山梨 ・岩手 ・山梨 ・山梨 ・山梨 ・山梨 ・大分 ・群馬 ・岐阜 ・山梨
			41	1:03:38	103	永戸 聖平 (4)	山梨学院大学	
			79	1:04:19	102	清水 優人 (4)	山梨学院大学	
			111	1:04:43	100	片山 優人 (4)	山梨学院大学	
			115	1:04:45	99	出木 場風吹 (4)	山梨学院大学	
			127	1:04:58	106	川口 竜也 (3)	山梨学院大学	
			144	1:05:13	107	首藤 貴樹 (3)	山梨学院大学	
			164	1:05:25	111	森山 真伍 (2)	山梨学院大学	
			182	1:05:42	109	宮地 輝 (3)	山梨学院大学	
			197	1:05:54	108	中村 幸成 (3)	山梨学院大学	
11	10:46:51	上武大学	36	1:03:34	128	太田 黒卓 (4)	上武大学	・熊本 ・新潟 ・北海道 ・山形 ・山梨 ・北海道 ・北海道 ・秋田 ・京都 ・群馬 ・大分
			58	1:03:56	131	熊倉 優介 (4)	上武大学	
			83	1:04:22	139	岩崎 大洋 (2)	上武大学	
			87	1:04:26	136	佐々木 守 (3)	上武大学	
			117	1:04:47	138	橋立 旋斗 (3)	上武大学	
			123	1:04:54	132	関 佑 (4)	上武大学	
			131	1:05:01	127	石井 僚 (4)	上武大学	
			140	1:05:10	129	大森 樹 (4)	上武大学	
			148	1:05:17	130	久保 田直生 (4)	上武大学	
			160	1:05:24	133	淵 喜輝 (4)	上武大学	
12	10:48:41	麗澤大学	42	1:03:39	187	国川 恭朗 (3)	麗澤大学	・福井 ・山梨 ・愛知 ・福岡 ・千葉 ・愛知 ・茨城 ・愛知 ・愛知 ・静岡
			76	1:04:18	184	吉鶴 実 (4)	麗澤大学	
			90	1:04:29	191	植田 陽平 (2)	麗澤大学	
			97	1:04:32	188	宮田 僚 (3)	麗澤大学	
			121	1:04:49	185	市川 駿 (4)	麗澤大学	
			124	1:04:56	190	水野 優希 (2)	麗澤大学	
			146	1:05:16	192	萩原 新羅 (2)	麗澤大学	
			162	1:05:24	196	椎野 修羅 (1)	麗澤大学	
			178	1:05:37	195	早川 朋輝 (2)	麗澤大学	
			181	1:05:41	194	杉保 混太 (2)	麗澤大学	
13	10:48:54	亜細亜大学	31	1:03:23	258	米井 翔也 (4)	亜細亜大学	・神奈川 ・福岡 ・山梨 ・神奈川 ・長崎 ・埼玉 ・徳島 ・愛知 ・愛知 ・神奈川
			37	1:03:34	259	上土井 雅大 (3)	亜細亜大学	
			86	1:04:24	256	古川 舜裕 (4)	亜細亜大学	
			120	1:04:49	263	山本 裕二 (3)	亜細亜大学	
			147	1:05:17	255	西村 涼 (4)	亜細亜大学	
			149	1:05:18	257	横田 大地 (4)	亜細亜大学	
			150	1:05:19	261	立石 拓海 (3)	亜細亜大学	
			151	1:05:19	266	河村 悠希 (1)	亜細亜大学	
			172	1:05:33	264	兼次 祐希 (2)	亜細亜大学	
			202	1:05:58	254	武 雄介 (4)	亜細亜大学	
14	10:49:23	専修大学	14	1:02:49	180	長谷川 柗 (3)	専修大学	・新潟 ・千葉 ・佐賀 ・北海道 ・北海 ・栃木 ・山梨 ・山梨 ・鹿島 ・長野
			55	1:03:52	178	小林 彬寛 (2)	専修大学	
			71	1:04:09	177	和田 照也 (4)	専修大学	
			100	1:04:34	172	島田 匠海 (4)	専修大学	
			104	1:04:36	181	横山 絢史 (2)	専修大学	
			135	1:05:04	179	塚原 淳之 (3)	専修大学	
			198	1:05:54	170	川平 浩之 (4)	専修大学	
			207	1:06:01	169	南 美空翔 (1)	専修大学	
			209	1:06:08	176	宮下 竣 (4)	専修大学	
			218	1:06:16	174	藤井 健吾 (4)	専修大学	
15	10:50:39	創価大学	54	1:03:52	150	鈴木 大海 (2)	創価大学	・神奈川 ・福岡 ・埼玉 ・熊野 ・静岡 ・長岡 ・福岡 ・埼玉 ・高知
			63	1:04:00	148	米満 怜 (3)	創価大学	
			84	1:04:23	143	作田 将希 (4)	創価大学	
			94	1:04:31	146	上田 結也 (3)	創価大学	
			137	1:05:05	149	石津 佳晃 (2)	創価大学	
			145	1:05:16	147	築館 陽介 (3)	創価大学	
			153	1:05:20	151	原富 慶李 (2)	創価大学	
			161	1:05:24	141	二宗 宗太 (4)	創価大学	
			177	1:05:37	144	棚橋 建太 (4)	創価大学	
			256	1:07:11	145	秋山 優樹 (4)	創価大学	

第95回東京箱根間往復大学駅伝競走予選会

審判長:赤峰 俊彦
記録主任:二見 真理恵

主催:関東学生陸上競技連盟
共催:読売新聞社
コース:陸上自衛隊立川駐屯地~立川市街地~国営昭和記念公園(21.0975km)

* 第95回東京箱根間往復大学駅伝競走予選会 *

順位	成績	チーム	順位	記録	No.	氏名	所属団体名	備考
16	10:53:49	東京農業大学	69	1:04:08	198	金子 鷹	(4) 東京農業大学	・長崎 崎川 ・石崎 玉玉 ・崎玉 岡島 ・崎玉 奈川 ・福神 賀木 ・佐賀 柵
	72		1:04:09	202	田中 健祐	(4) 東京農業大学		
	101		1:04:34	205	川田 直城	(3) 東京農業大学		
	125		1:04:57	199	小山 直城	(4) 東京農業大学		
	155		1:05:20	208	工藤 颯	(2) 東京農業大学		
	170		1:05:32	210	山口 武貴	(2) 東京農業大学		
	201		1:05:56	209	平間 大地	(2) 東京農業大学		
	222		1:06:19	197	加藤 匠哉	(4) 東京農業大学		
	227		1:06:24	207	西野 匠哉	(3) 東京農業大学		
	231		1:06:30	203	森 柗斗	(4) 東京農業大学		
17	10:55:23	筑波大学	67	1:04:06	247	相馬 崇史	(2) 筑波大学	・長崎 野崎 ・長崎 庫都 ・京 手知 ・岩 愛熊 ・愛 奈本 ・神 川岡 ・静 岡城 ・宮
	89		1:04:28	243	金丸 逸樹	(3) 筑波大学		
	106		1:04:39	242	池田 親	(3) 筑波大学		
	122		1:04:54	249	西 研人	(2) 筑波大学		
	159		1:05:23	240	村上 諄	(4) 筑波大学		
	179		1:05:37	239	川瀬 宙夢	(4) 筑波大学		
	213		1:06:11	245	児玉 朋大	(2) 筑波大学		
	214		1:06:12	246	猿橋 拓己	(2) 筑波大学		
	243		1:06:55	251	渡辺 珠生	(2) 筑波大学		
	246		1:06:58	241	相澤 拓実	(3) 筑波大学		
18	10:58:24	駿河台大学	9	1:02:22	308	ジェームズ・ブカ	(1) 駿河台大学	・崎玉 野岡 ・長崎 馬繩 ・群 知島 ・沖 玉庫 ・愛 広本 ・広 兵熊
	61		1:03:58	297	西沢 晃佑	(4) 駿河台大学		
	108		1:04:42	306	吉里 駿涼	(2) 駿河台大学		
	193		1:05:48	299	清水 雅	(3) 駿河台大学		
	194		1:05:49	301	屋富 祖光	(3) 駿河台大学		
	244		1:06:56	304	河合 拓巳	(2) 駿河台大学		
	250		1:07:03	300	流田 直希	(3) 駿河台大学		
	257		1:07:12	305	高倉 涉	(2) 駿河台大学		
	258		1:07:14	307	阪本 貴	(1) 駿河台大学		
	262		1:07:20	295	馬場 凌太	(3) 駿河台大学		
19	11:04:55	日本薬科大学	10	1:02:23	214	サイモン・加納	(4) 日本薬科大学	・崎玉 玉玉 ・崎玉 玉玉 ・崎玉 玉玉 ・崎玉 玉玉 ・沖 玉玉 ・崎玉 玉玉 ・崎玉 玉玉 ・崎玉 玉玉
	173		1:05:35	217	時川 朋也	(3) 日本薬科大学		
	211		1:06:09	213	山本 翔也	(4) 日本薬科大学		
	221		1:06:18	223	山田 直樹	(2) 日本薬科大学		
	225		1:06:21	220	大倉 秀太	(2) 日本薬科大学		
	238		1:06:41	221	千葉 勇輝	(2) 日本薬科大学		
	255		1:07:11	212	宮平 健太郎	(4) 日本薬科大学		
	269		1:07:28	216	土屋 祐太	(3) 日本薬科大学		
	286		1:08:04	218	仲間 紘大	(3) 日本薬科大学		
	311		1:08:45	222	時川 昌也	(2) 日本薬科大学		
20	11:05:45	明治学院大学	130	1:05:01	340	鈴木 陸	(4) 明治学院大学	・茨城 城川 ・神奈 葉川 ・千 川島 ・神奈 川島 ・神奈 川島 ・福 川島 ・神奈 川島 ・崎玉 玉玉 ・崎玉 玉玉 ・神奈 川
	134		1:05:04	342	山内 上	(4) 明治学院大学		
	163		1:05:25	344	坂上 智希	(3) 明治学院大学		
	166		1:05:29	338	大谷 快	(4) 明治学院大学		
	217		1:06:13	339	小野 尚也	(4) 明治学院大学		
	232		1:06:30	341	添原 拓実	(4) 明治学院大学		
	261		1:07:20	346	市原 大地	(2) 明治学院大学		
	275		1:07:42	343	雨宮 優斗	(3) 明治学院大学		
	297		1:08:16	349	池田 海	(1) 明治学院大学		
	309		1:08:45	345	安藤 海	(2) 明治学院大学		
21	11:06:16	桜美林大学	1	1:00:44	274	リマ・サトウ	(3) 桜美林大学	・東京 京根 ・島 阜川 ・岐 奈川 ・神 京本 ・東 葉玉 ・熊 京京 ・千 葉京 ・崎 玉京 ・東 玉京 ・柵 木
	82		1:04:21	267	田部 幹也	(4) 桜美林大学		
	158		1:05:23	276	永瀬 孝	(2) 桜美林大学		
	203		1:06:00	272	佐藤 拓巳	(3) 桜美林大学		
	208		1:06:04	278	前山 晃太郎	(2) 桜美林大学		
	287		1:08:07	279	松本 瞬	(2) 桜美林大学		
	294		1:08:12	269	森 駿太	(4) 桜美林大学		
	296		1:08:14	271	岡野 文哉	(3) 桜美林大学		
	318		1:08:59	268	嶋津 颯太	(4) 桜美林大学		
	350		1:10:12	275	浅田 智哉	(2) 桜美林大学		
22	11:07:46	流通経済大学	119	1:04:49	232	石井 闘志	(1) 流通経済大学	・千 葉葉 ・千 葉玉 ・千 崎川 ・崎玉 川島 ・神奈 賀木 ・佐賀 児 ・鹿 島木 ・千 葉京 ・千 葉京 ・千 葉京
	171		1:05:33	227	菊地 海斗	(3) 流通経済大学		
	195		1:05:51	236	中根 翔也	(1) 流通経済大学		
	199		1:05:54	238	横森 介	(1) 流通経済大学		
	220		1:06:18	229	岡島 慶典	(2) 流通経済大学		
	266		1:07:26	231	下園 伸一郎	(2) 流通経済大学		
	267		1:07:26	234	熊田 翔太	(1) 流通経済大学		
	288		1:08:08	230	洪江 海斗	(2) 流通経済大学		
	290		1:08:10	228	島 龍介	(3) 流通経済大学		
	291		1:08:11	233	小野 悠人	(1) 流通経済大学		
23	11:07:51	関東学院大学	142	1:05:11	317	関口 大樹	(3) 関東学院大学	・千 葉葉 ・沖 葉京 ・東 玉京 ・崎 島木 ・長 崎島 ・福 崎島 ・柵 木 ・静 岡城 ・長 崎城 ・愛 崎城
	183		1:05:43	311	田島 光	(4) 関東学院大学		
	185		1:05:44	322	厚浦 大樹	(1) 関東学院大学		
	210		1:06:09	309	河本 英樹	(4) 関東学院大学		
	239		1:06:45	319	川小 良元	(2) 関東学院大学		
	241		1:06:52	314	小野 世也	(3) 関東学院大学		
	264		1:07:22	313	横田 拓海	(4) 関東学院大学		
	274		1:07:39	312	松下 昌人	(4) 関東学院大学		
	284		1:07:58	320	寺本 大希	(2) 関東学院大学		
	301		1:08:28	315	桑山 敏哉	(3) 関東学院大学		

第95回東京箱根間往復大学駅伝競走予選会

審判長:赤峰 俊彦
記録主任:二見 真理恵

主催:関東学生陸上競技連盟
共催:読売新聞社
コース:陸上自衛隊立川駐屯地~立川市街地~国営昭和記念公園(21.0975km)

* 第95回東京箱根間往復大学駅伝競走予選会 *

順位	成績	チーム	順位	記録	No.	氏名	所属団体名	備考
24	11:08:23	武蔵野学院大学	30	1:03:23	327	ワヅキ 夕奴	(3) 武蔵野学院大学	・ 埼玉 ・ 山形 ・ 兵庫 ・ 山形 ・ 群馬 ・ 山形 ・ 青森 ・ 山形 ・ 滋賀 ・ 山形
			175	1:05:36	336	船田 圭吾	(1) 武蔵野学院大学	
			180	1:05:37	334	友村 俊介	(1) 武蔵野学院大学	
			236	1:06:40	329	木村 純一郎	(2) 武蔵野学院大学	
			252	1:07:08	324	高岡 朝日	(4) 武蔵野学院大学	
			260	1:07:15	332	竹内 高人	(2) 武蔵野学院大学	
			268	1:07:27	335	原田 宗市	(1) 武蔵野学院大学	
			298	1:08:25	323	安倍 智輝	(4) 武蔵野学院大学	
			299	1:08:25	325	岩永 令	(3) 武蔵野学院大学	
			300	1:08:27	330	佐藤 拓夢	(2) 武蔵野学院大学	
25	11:11:44	平成国際大学	92	1:04:30	281	鈴木 悠太	(4) 平成国際大学	・ 青森 ・ 山形 ・ 山形 ・ 愛知 ・ 山形 ・ 岐阜 ・ 岩手 ・ 神奈川 ・ 神奈川 ・ 京都
			139	1:05:07	290	時任 一輝	(2) 平成国際大学	
			234	1:06:36	293	佐藤 稀	(1) 平成国際大学	
			235	1:06:38	288	河野 翔太	(3) 平成国際大学	
			259	1:07:14	283	布施 晴貴	(4) 平成国際大学	
			271	1:07:33	291	蕨島 晃佑	(2) 平成国際大学	
			282	1:07:55	286	工藤 淳平	(3) 平成国際大学	
			285	1:08:01	285	矢澤 彰梧	(3) 平成国際大学	
			316	1:08:56	282	賀澤 拓海	(4) 平成国際大学	
			329	1:09:14	284	古田 光	(4) 平成国際大学	
26	11:15:01	慶應義塾大学	174	1:05:35	354	根岸 祐太	(4) 慶應義塾大学	・ 埼玉 ・ 東京 ・ 神奈川 ・ 神奈川 ・ 埼玉 ・ 神奈川 ・ 神奈川 ・ 神奈川 ・ 高知 ・ 長野
			192	1:05:47	361	杉浦 慧	(1) 慶應義塾大学	
			216	1:06:13	359	小野 生哉	(1) 慶應義塾大学	
			226	1:06:22	360	清水 拓哉	(1) 慶應義塾大学	
			254	1:07:09	362	鈴木 輝也	(1) 慶應義塾大学	
			273	1:07:38	356	田島 爽也	(3) 慶應義塾大学	
			292	1:08:11	358	印藤 剛	(1) 慶應義塾大学	
			313	1:08:52	352	寺本 有佑	(4) 慶應義塾大学	
			336	1:09:28	353	永野 裕也	(4) 慶應義塾大学	
			339	1:09:46	351	佐伯 拓海	(4) 慶應義塾大学	
27	11:16:56	東京経済大学	154	1:05:20	372	鈴木 優斗	(3) 東京経済大学	・ 長崎 ・ 神奈川 ・ 東京 ・ 東京 ・ 東京 ・ 東京 ・ 東京 ・ 東京 ・ 東京 ・ 東京
			187	1:05:45	376	市川 繁貴	(1) 東京経済大学	
			191	1:05:46	367	元川 嵩大	(4) 東京経済大学	
			251	1:07:04	377	原川 凌	(1) 東京経済大学	
			276	1:07:45	369	石田 亮一	(3) 東京経済大学	
			279	1:07:52	374	湯澤 亮太	(3) 東京経済大学	
			314	1:08:53	366	小新 裕貴	(4) 東京経済大学	
			332	1:09:21	370	小山 大輝	(3) 東京経済大学	
			335	1:09:27	378	松下 紀	(1) 東京経済大学	
			337	1:09:43	375	劔物 勇斗	(2) 東京経済大学	
28	11:24:36	立教大学	184	1:05:43	380	加世田 雅之	(4) 立教大学	・ 千叶 ・ 宮城 ・ 埼玉 ・ 埼玉 ・ 神奈川 ・ 神奈川 ・ 埼玉 ・ 埼玉 ・ 埼玉 ・ 千叶
			237	1:06:40	383	轟木 亜問	(4) 立教大学	
			247	1:06:59	384	栗本 輝	(3) 立教大学	
			293	1:08:12	391	土屋 健	(1) 立教大学	
			303	1:08:32	390	斎藤 俊輔	(1) 立教大学	
			304	1:08:33	388	増井 介	(2) 立教大学	
			322	1:09:03	387	中村 亮介	(3) 立教大学	
			333	1:09:22	392	馬場 勇希	(1) 立教大学	
			357	1:10:36	386	鈴木 孝明	(3) 立教大学	
			361	1:10:56	389	須藤 健介	(2) 立教大学	
29	11:43:18	東京大学	47	1:03:44	404	近藤 秀一	(4) 東京大学	・ 静冈 ・ 岩手 ・ 愛知 ・ 長崎 ・ 三島 ・ 神奈川 ・ 神奈川 ・ 山形 ・ 山形 ・ 埼玉
			224	1:06:20	409	阿部 飛雄	(3) 東京大学	
			312	1:08:50	410	栗山 輝	(3) 東京大学	
			344	1:09:59	413	松本 郁也	(2) 東京大学	
			356	1:10:29	405	岩崎 瞭介	(4) 東京大学	
			382	1:12:13	411	遠藤 正陽	(3) 東京大学	
			391	1:12:31	407	小林 龍史	(4) 東京大学	
			395	1:12:44	412	榎村 浩行	(2) 東京大学	
			396	1:12:46	415	道岡 聖	(1) 東京大学	
			419	1:13:42	414	加藤 悠生	(1) 東京大学	
30	11:44:29	東京理科大学	270	1:07:30	430	中村 太紀	(3) 東京理科大学	・ 東京 ・ 東京 ・ 埼玉 ・ 埼玉 ・ 東京 ・ 東京 ・ 東京 ・ 東京 ・ 神奈川 ・ 東京
			277	1:07:47	425	藤本 有	(1) 東京理科大学	
			295	1:08:13	422	平野 快	(3) 東京理科大学	
			334	1:09:23	428	荒幡 寛人	(2) 東京理科大学	
			351	1:10:13	420	金子 智春	(4) 東京理科大学	
			373	1:11:46	423	森田 雄貴	(1) 東京理科大学	
			379	1:12:04	418	奈川 周	(3) 東京理科大学	
			383	1:12:14	426	吉岡 淳	(2) 東京理科大学	
			388	1:12:24	421	弘重 介	(3) 東京理科大学	
			400	1:12:55	424	松本 一希	(1) 東京理科大学	
31	11:51:39	帝京平成大学	305	1:08:38	474	関口 英樹	(2) 帝京平成大学	・ 埼玉 ・ 東京 ・ 福山 ・ 宮城 ・ 神奈川 ・ 埼玉 ・ 埼玉 ・ 埼玉 ・ 埼玉 ・ 埼玉
			307	1:08:41	478	大久保 友貴	(1) 帝京平成大学	
			327	1:09:10	480	武藤 晴夏	(1) 帝京平成大学	
			348	1:10:10	479	郡山 梧	(1) 帝京平成大学	
			366	1:11:21	471	中村 達輝	(3) 帝京平成大学	
			385	1:12:19	475	永野 航太郎	(2) 帝京平成大学	
			389	1:12:27	472	築嶋 匠	(3) 帝京平成大学	
			390	1:12:28	473	今 達	(2) 帝京平成大学	
			409	1:13:10	469	葛西 陸	(3) 帝京平成大学	
			413	1:13:15	468	荒木 裕太郎	(3) 帝京平成大学	

第95回東京箱根間往復大学駅伝競走予選会

審判長:赤峰 俊彦
記録主任:二見 真理恵

主催:関東学生陸上競技連盟
共催:読売新聞社
コース:陸上自衛隊立川駐屯地~立川市街地~国営昭和記念公園(21.0975km)

* 第95回東京箱根間往復大学駅伝競走予選会 *

順位	成績	チーム	順位	記録	No.	氏名	所属団体名	備考
32	11:58:51	東京情報大学	310	1:08:45	394	小林 周平 (4)	東京情報大学	・千 葉
			340	1:09:47	393	小田切 佑介 (4)	東京情報大学	・千 葉
			345	1:10:01	403	小柳 泰治 (1)	東京情報大学	・千 葉
			354	1:10:25	398	宮里 永隆 (3)	東京情報大学	・千 葉
			368	1:11:25	397	渡部 裕太 (3)	東京情報大学	・千 葉
			386	1:12:21	400	二階堂 真大 (2)	東京情報大学	・千 葉
			402	1:12:58	402	石川 悠弥 (1)	東京情報大学	・千 葉
			428	1:13:55	396	松尾 玄 (4)	東京情報大学	・千 葉
			436	1:14:36	395	篠崎 拓弥 (4)	東京情報大学	・千 葉
			437	1:14:38	401	長谷 佳祐 (2)	東京情報大学	・千 葉
33	12:00:17	学習院大学	306	1:08:38	434	中島 幸藏 (3)	学習院大学	・千 葉
			323	1:09:03	440	北村 将之 (2)	学習院大学	・千 葉
			349	1:10:10	435	土門 輔 (3)	学習院大学	・千 葉
			380	1:12:11	439	小坂 健悟 (2)	学習院大学	・千 葉
			398	1:12:48	441	富樫 武聖 (2)	学習院大学	・千 葉
			399	1:12:52	436	寺本 夏詞 (3)	学習院大学	・千 葉
			403	1:12:59	433	浅見 頼頼 (4)	学習院大学	・千 葉
			408	1:13:07	432	野田 俊輔 (4)	学習院大学	・千 葉
			430	1:13:59	438	麻田 悠馬 (2)	学習院大学	・千 葉
			435	1:14:30	442	梶山 悠真 (1)	学習院大学	・千 葉
34	12:02:29	一橋大学	326	1:09:09	461	佐々木 海 (2)	一橋大学	・東 京
			362	1:11:02	454	久保井 遼介 (4)	一橋大学	・千 葉
			367	1:11:22	458	山口 雄大 (3)	一橋大学	・千 葉
			371	1:11:36	464	毛利 陽人 (2)	一橋大学	・千 葉
			394	1:12:40	462	清水 康太 (2)	一橋大学	・千 葉
			401	1:12:56	456	佐藤 康仰 (3)	一橋大学	・千 葉
			405	1:13:01	453	上野 周平 (4)	一橋大学	・千 葉
			415	1:13:21	463	田中 遼太郎 (2)	一橋大学	・千 葉
			417	1:13:34	466	長友 勇樹 (1)	一橋大学	・千 葉
			424	1:13:48	465	寺田 倅太郎 (1)	一橋大学	・千 葉
35	12:04:45	高崎経済大学	342	1:09:58	515	菊池 琢哉 (4)	高崎経済大学	・茨 城
			365	1:11:20	523	小川 孝代 (1)	高崎経済大学	・茨 城
			375	1:11:50	525	田崎 健太郎 (1)	高崎経済大学	・茨 城
			387	1:12:22	514	湯川 友博 (3)	高崎経済大学	・茨 城
			397	1:12:46	520	伊藤 俊太 (2)	高崎経済大学	・茨 城
			406	1:13:02	516	篠木 智也 (4)	高崎経済大学	・茨 城
			407	1:13:05	517	辻 亮輔 (4)	高崎経済大学	・茨 城
			410	1:13:13	524	田口 兼太郎 (1)	高崎経済大学	・茨 城
			416	1:13:24	522	森 淳弘 (2)	高崎経済大学	・茨 城
			422	1:13:45	521	石澤 由祐 (2)	高崎経済大学	・茨 城
36	12:08:08	東京工業大学	219	1:06:17	495	塩田 匠 (4)	東京工業大学	・東 京
			347	1:10:09	493	多田 駿介 (3)	東京工業大学	・東 京
			374	1:11:47	494	吉田 啓一郎 (3)	東京工業大学	・東 京
			384	1:12:15	492	久司 駿三 (3)	東京工業大学	・東 京
			429	1:13:55	498	伊藤 颯吾 (1)	東京工業大学	・東 京
			431	1:13:59	491	阿川 陽 (3)	東京工業大学	・東 京
			432	1:14:02	497	竹岡 大 (2)	東京工業大学	・東 京
			439	1:14:39	500	森 基哉 (1)	東京工業大学	・東 京
			445	1:15:17	499	宮下 和也 (1)	東京工業大学	・東 京
			450	1:15:48	496	奈良 悠冬 (4)	東京工業大学	・東 京
37	12:12:20	防衛大学校	168	1:05:29	503	古林 潤也 (4)	防衛大学校	・神 奈 川
			359	1:10:43	506	松元 平河 (4)	防衛大学校	・神 奈 川
			364	1:11:19	509	田中 大貴 (3)	防衛大学校	・神 奈 川
			378	1:12:00	508	佃 希星 (3)	防衛大学校	・神 奈 川
			404	1:13:01	513	上村 瞭太郎 (3)	防衛大学校	・神 奈 川
			411	1:13:14	507	河内 悠希 (4)	防衛大学校	・神 奈 川
			420	1:13:44	504	松下 義明 (4)	防衛大学校	・神 奈 川
			448	1:15:45	511	坂本 航平 (1)	防衛大学校	・神 奈 川
			451	1:16:24	512	山上 英亮 (2)	防衛大学校	・神 奈 川
			454	1:20:41	505	松本 英拓 (4)	防衛大学校	・神 奈 川
38	12:17:59	首都大学東京	341	1:09:52	482	川島 僚雄 (4)	首都大学東京	・埼 玉
			353	1:10:23	481	石川 将貴 (4)	首都大学東京	・東 京
			376	1:11:52	488	岡部 純 (2)	首都大学東京	・神 奈 川
			414	1:13:20	483	高橋 巧 (3)	首都大学東京	・神 奈 川
			418	1:13:39	489	木村 祐太 (2)	首都大学東京	・神 奈 川
			433	1:14:21	485	増田 慶太郎 (2)	首都大学東京	・神 奈 川
			438	1:14:39	484	阪本 豊 (3)	首都大学東京	・神 奈 川
			444	1:15:04	486	堀内 航也 (2)	首都大学東京	・神 奈 川
			447	1:15:21	490	舟橋 昌哉 (1)	首都大学東京	・神 奈 川
			453	1:19:28	487	山田 晴斗 (2)	首都大学東京	・神 奈 川
NM	上智大学	136	1:05:05	444	外山 正一郎 (4)	上智大学	・千 葉	
		319	1:09:00	446	小関 将之 (4)	上智大学	・千 葉	
		325	1:09:04	443	山下 晃一郎 (3)	上智大学	・千 葉	
		358	1:10:38	448	飯田 豊 (3)	上智大学	・千 葉	
		425	1:13:49	450	高木 孝壽 (3)	上智大学	・千 葉	
		427	1:13:50	452	下津 孝晏 (1)	上智大学	・千 葉	
		441	1:14:45	445	石井 稀大 (4)	上智大学	・千 葉	
		446	1:15:19	447	齋藤 匠吾 (4)	上智大学	・千 葉	
		452	1:16:45	451	宮澤 賢太 (2)	上智大学	・千 葉	
		-	DNF	449	井上 卓哉 (3)	上智大学	・千 葉	